



## La Asociación de Fibromialgia anuncia un ensayo clínico

*El colectivo de enfermos informan de un estudio que realizará el Clínico de Puerto Real*

Enviado por **Isabel Bermúdez** on 4 junio, 2013.

Guardado en **Benalup, La Janda**

Tags: **abefi, ensayo clinico, fibromialgia**



La Asociación Benalupense de enfermos de fibromialgia, Abefi, informó en una charla celebrada recientemente de la recepción de un escrito del **Hospital Universitario de Puerto Real** recabando la participación voluntaria de personas aquejadas de fibromialgia en un ensayo clínico.

El estudio ha recibido la aprobación del **Comité Coordinador de Ética** de la Investigación Biomédica de Andalucía y la autorización por parte de la Agencia Española de Medicamentos y Productos Sanitarios.

La investigación tiene como objetivo **evaluar la eficacia de ubidecarenona en pacientes** diagnosticados de fibromialgia. La ubidecarenona es una molécula que produce el organismo y que permite su correcto funcionamiento. Algunos estudios recientes han demostrado que los niveles bajos de esta sustancia en las células pueden estar relacionados con la aparición de la fibromialgia.

Los objetivos del ensayo clínico que se va a realizar en el Hospital Universitario de Puerto Real son comparar la eficacia y seguridad de ubidecarenona con un placebo, sustancia farmacológicamente inactiva, en pacientes diagnosticados de fibromialgia. Para ello está previsto incluir en el ensayo a un total de **112 pacientes**, que se dividirán en dos grupos de 56 pacientes cada uno. Un grupo recibirá ubidecarenona y el otro, placebo. El pertenecer a un grupo u otro se hará de forma aleatoria y la duración de cada paciente en el estudio será de seis meses.

La **participación en este ensayo clínico es voluntaria** y desde Abefi se ha informado a sus asociados y asociadas de este estudio. Las personas interesadas pueden recibir más información en Abefi sobre los requisitos necesarios para tomar parte en este ensayo así como los criterios de inclusión y exclusión.

Además, en la charla se destacó la importancia de continuar con la investigación para encontrar tratamientos más apropiados para abordar esta enfermedad. Igualmente, se señaló las dificultades que se siguen teniendo en el ámbito clínico para pronosticar esta dolencia debido a que comparte síntomas con muchas otras enfermedades. Por eso es especialmente importante este tipo de iniciativas para ellas.

### Deja un comentario

Tu dirección de correo electrónico no será publicada.

Nombre

Correo electrónico

Web

Comentario

Síguenos en:

**Chuletón a la brasa más entrante y botella de vino para dos personas en La Cabaña (El Puerto) desde**

**29€**

### Noticias destacadas

Recientes Popular Comentarios



Victoria para el Virgili en la eliminatoria de ascenso

por Desire Cifuentes - Sin comentarios

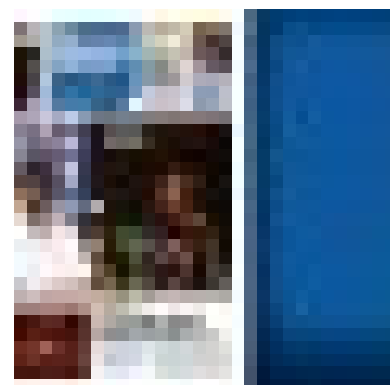

Jueves, 20 de junio de 2013